

-1. Piano Interrato 1:200

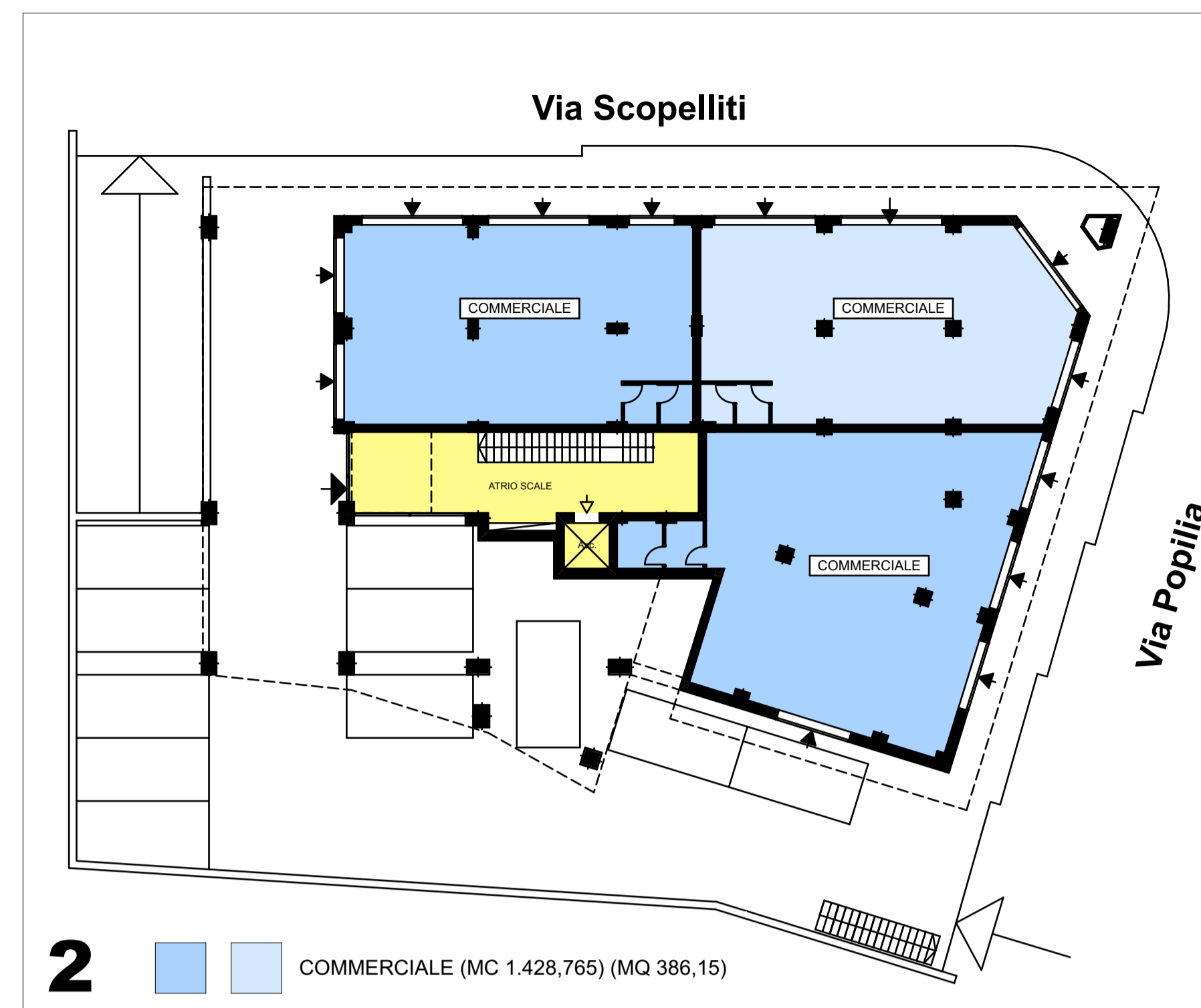

0. Piano Terra 1:200

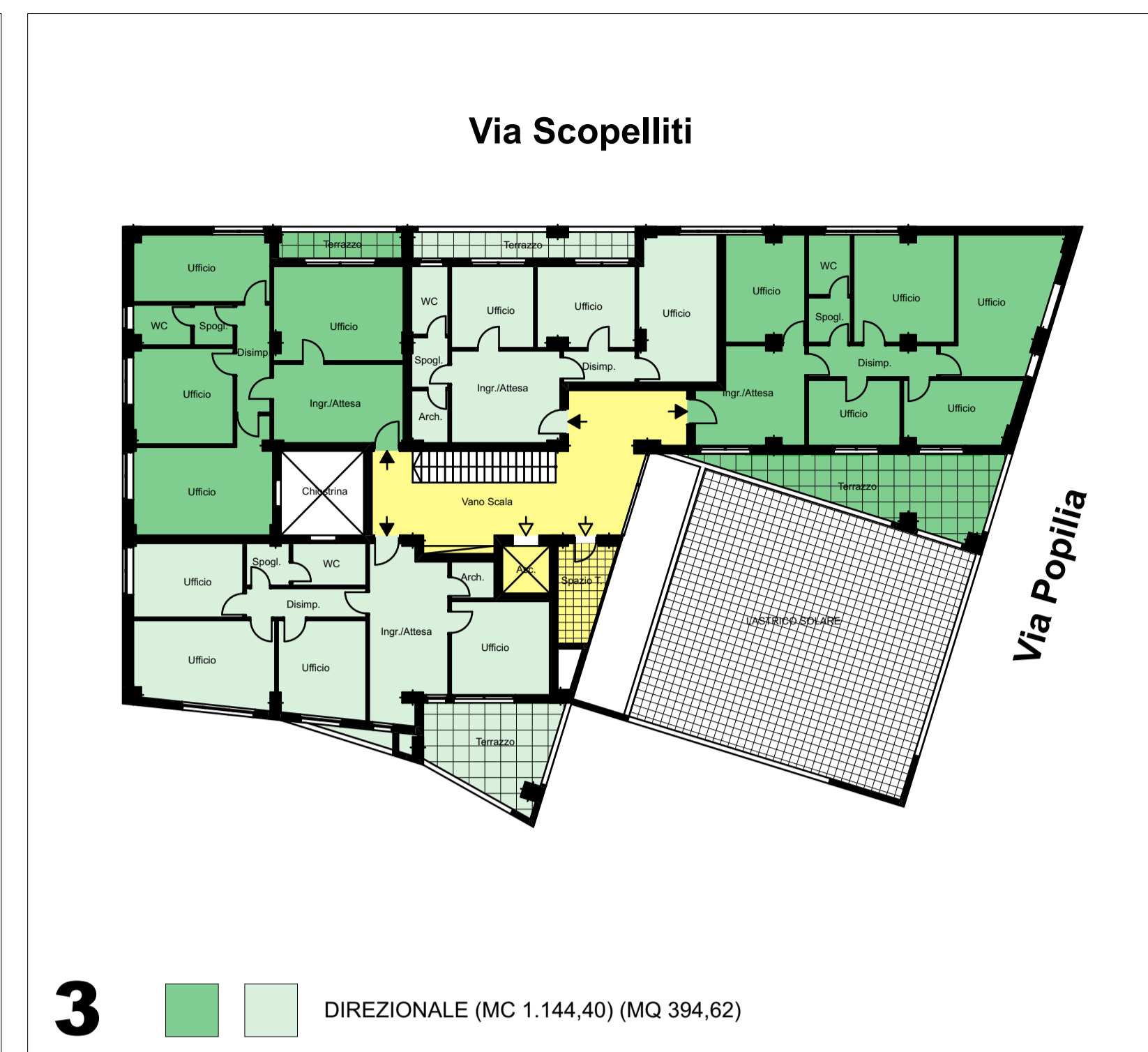

1. Piano Primo 1:200

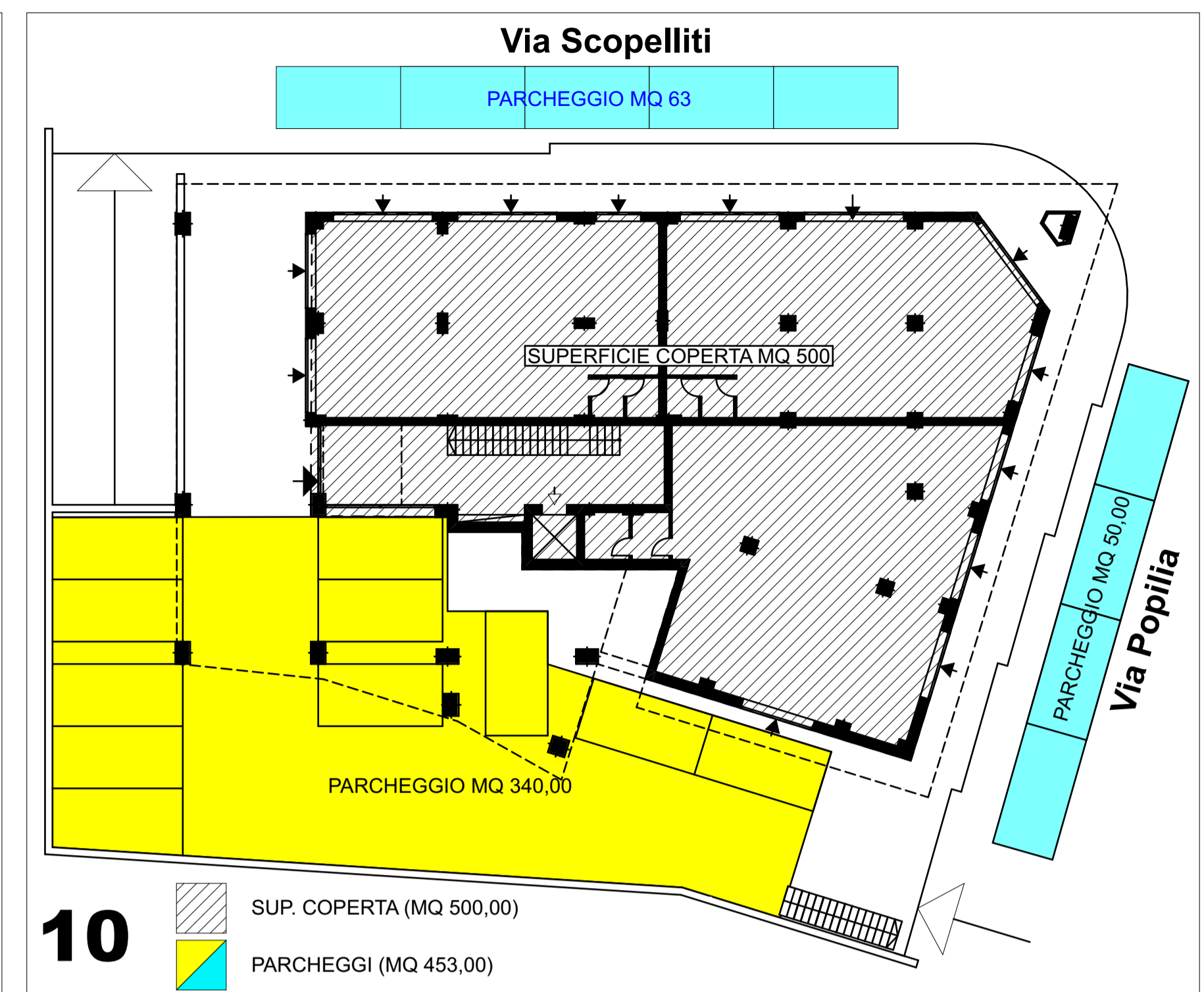

0. Piano Terra - (Superficie Coperta e Siperficie Parcheggi) 1:200

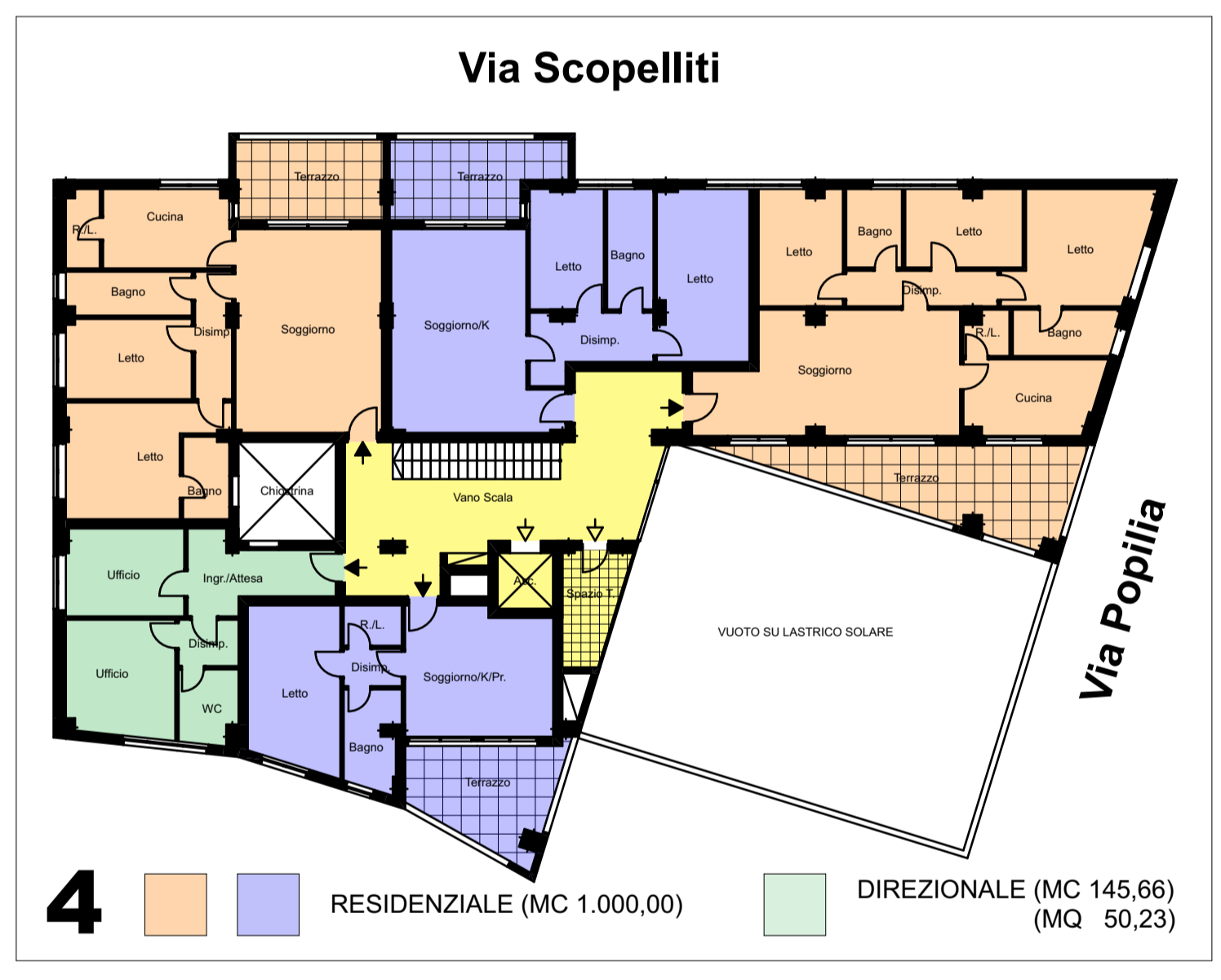

2. Piano Secondo 1:200

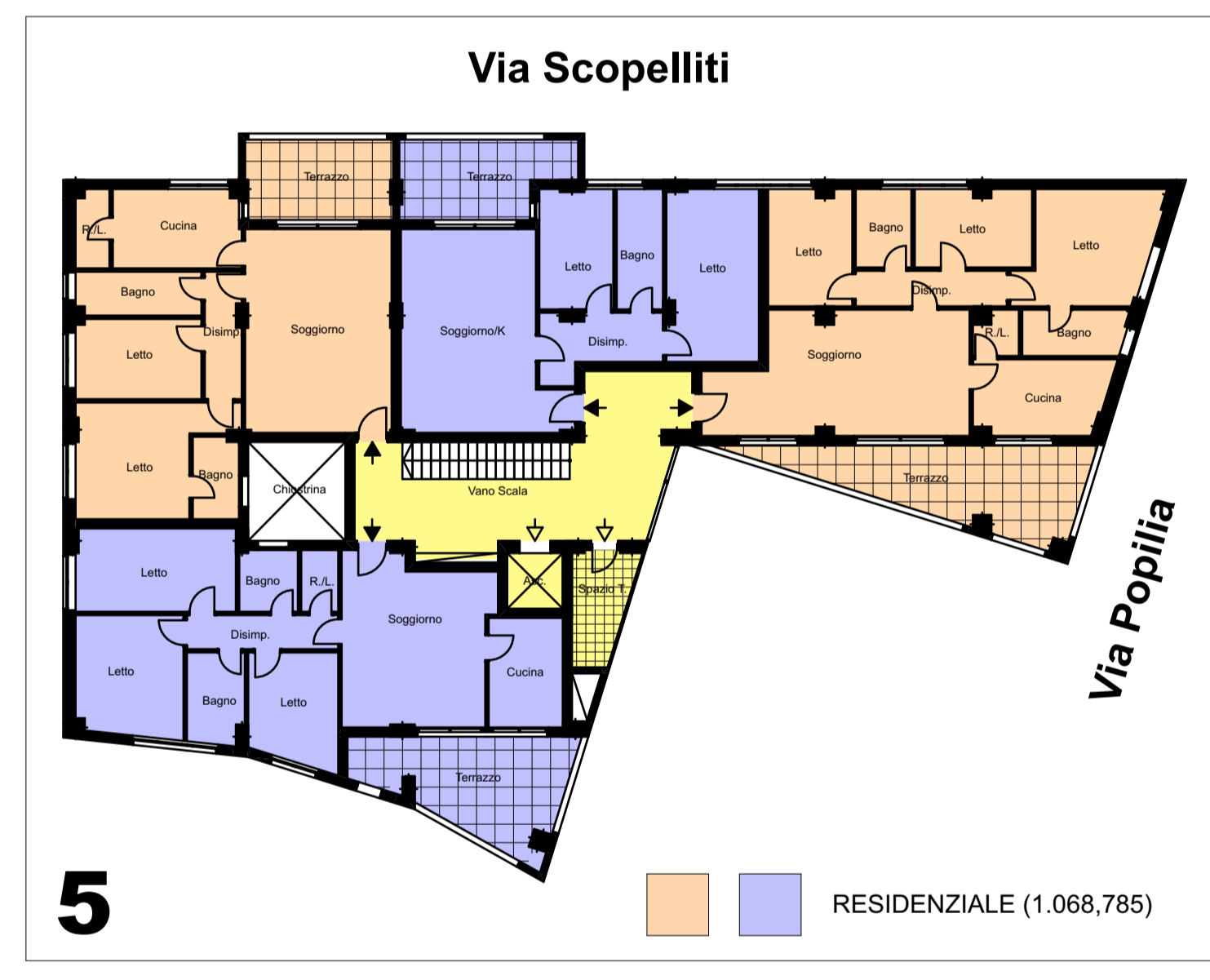

3. Piano Terzo 1:200

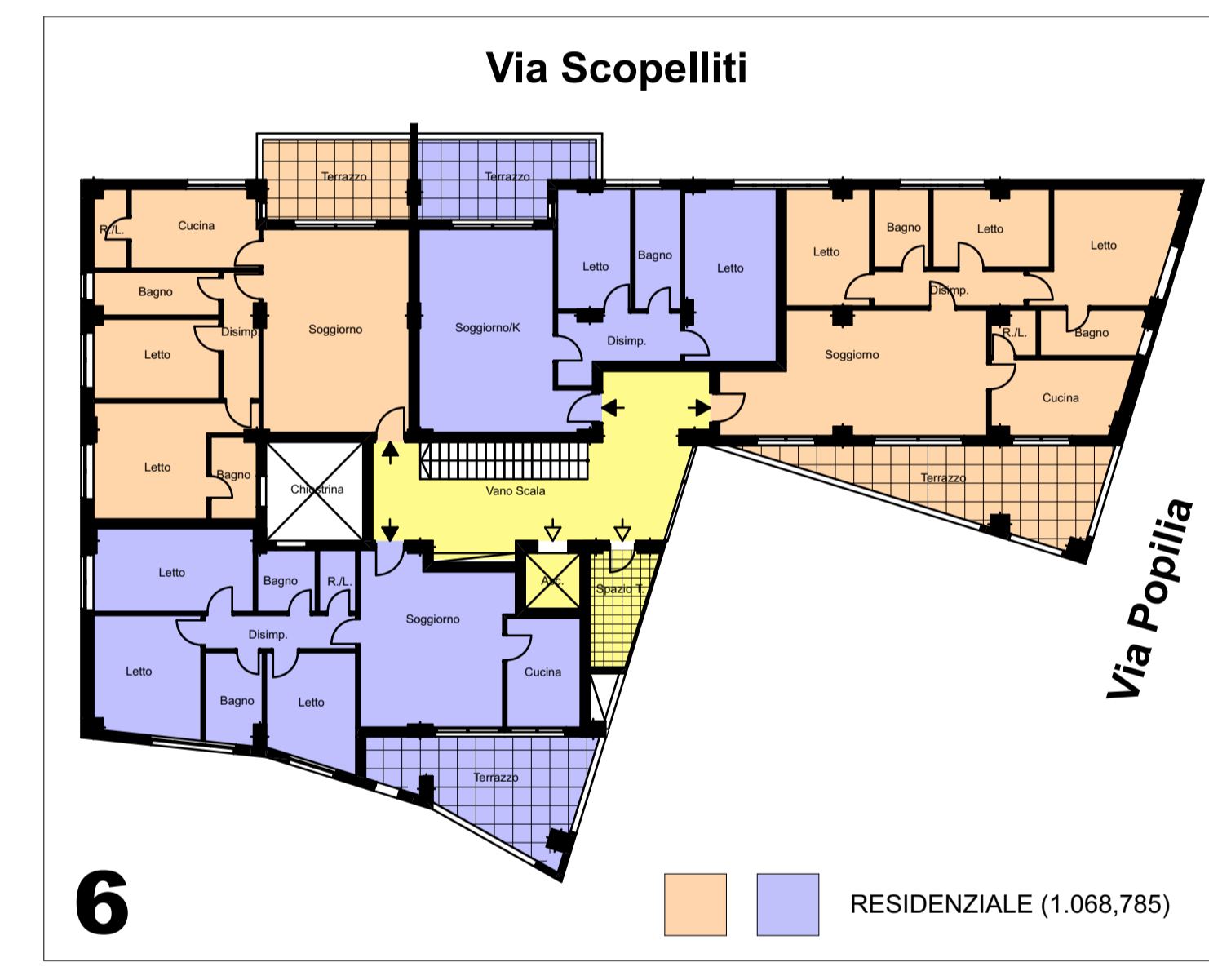

4. Piano quarto 1:200

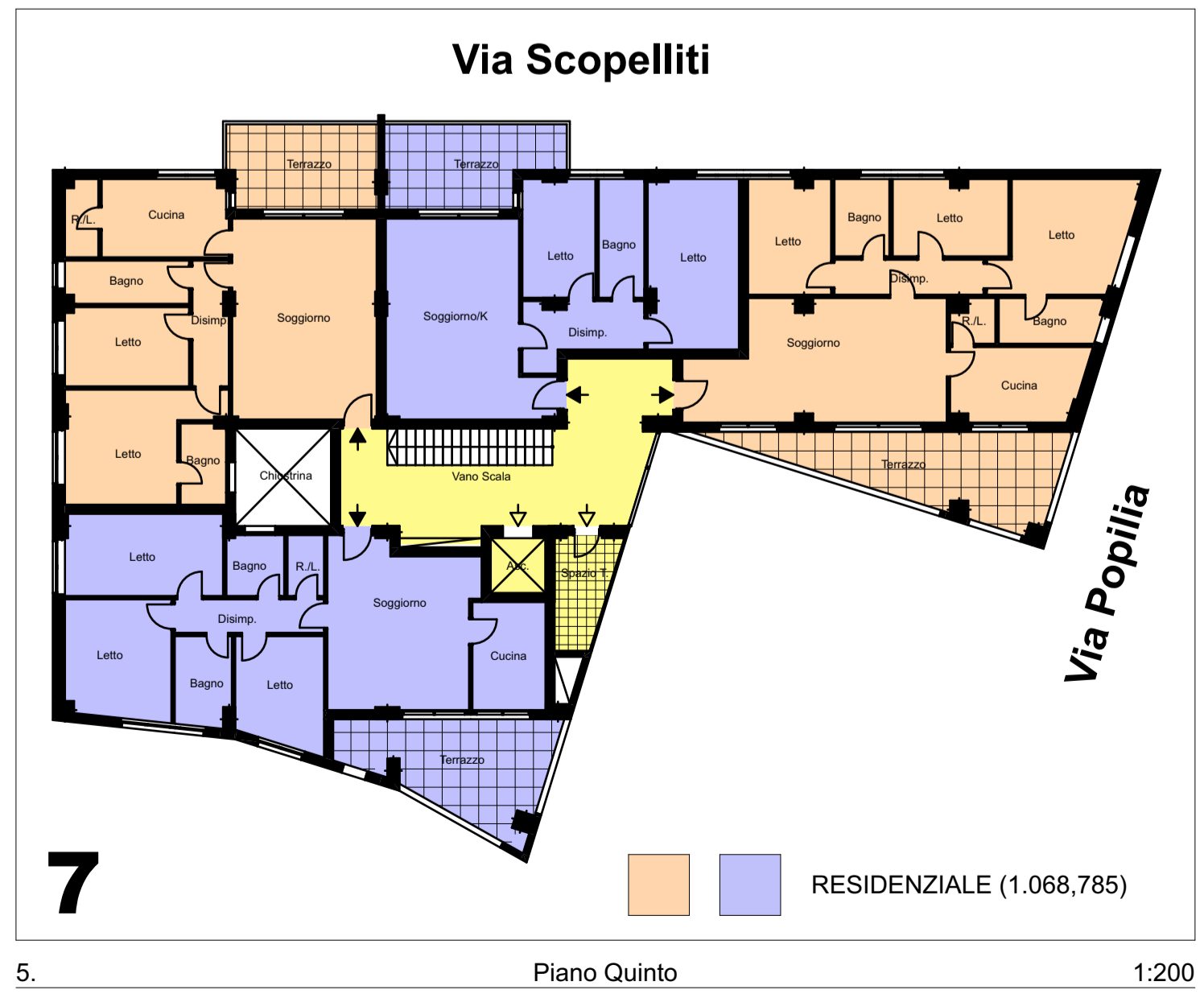

5. Piano Quinto 1:200

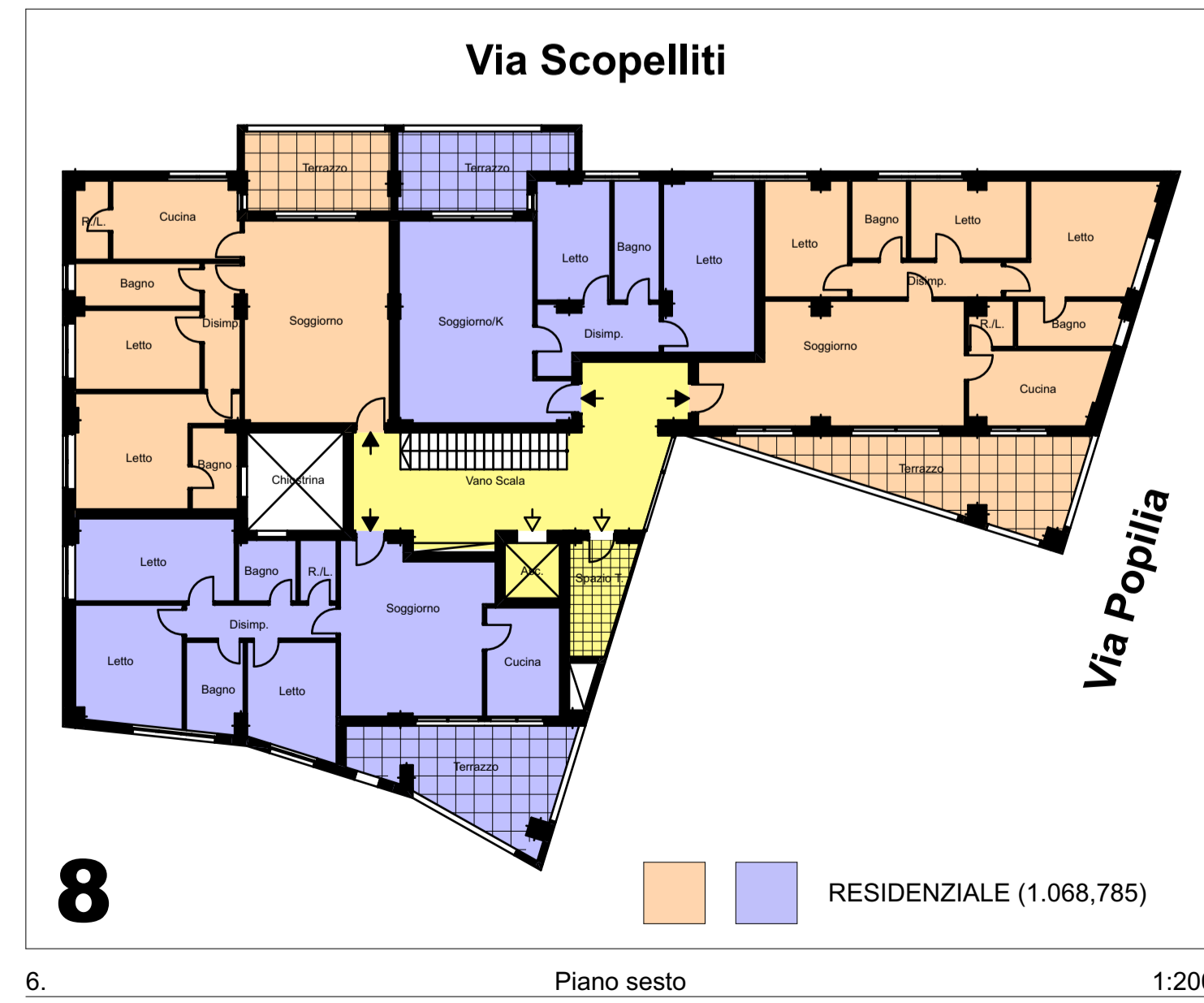

6. Piano sesto 1:200

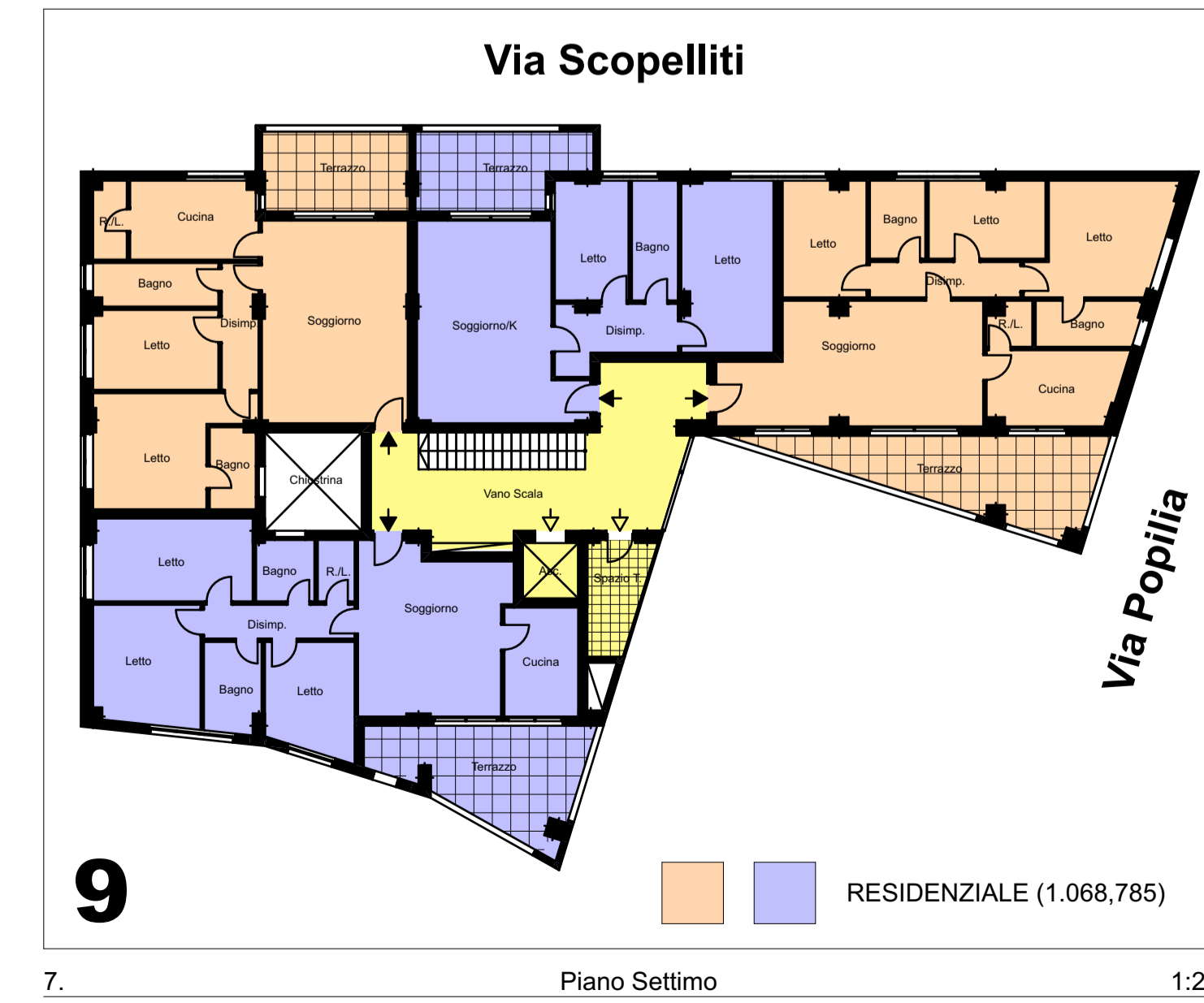

7. Piano Settimo 1:200

Ing. GIUSEPPE CHIAPPETTA  
&  
Arch. FRANCESCO CARLO VALENTINI  
Via Pietro Colletta n° 4 - 87100 Cosenza  
tel. +39-984.825100 - email ingegnerchiappetta@gmail.com

**Comune di Cosenza**  
VARIANTE AL PROGRAMMA UNITARIO  
DI RIQUALIFICAZIONE (P.U.R.)  
*PIANO PARTICOLAREGGIATO "Zona Nuova Casa Circondariale"*  
Comparti: F3a.8 (parte), F3a.9 (parte), F3a.10  
APPROVATO CON DELIBERA DI GIUNTA COMUNALE N. 11 DEL 25 FEBBRAIO 2021

Proponente: *NAVISA S.r.l. - Via San Marco n° 27 - A.U. Corigliano - Corigliano Rossano*

Elaborato n°	<b>U4</b>	Titolo	TIPOLOGIA EDILIZIA EDIFICIO As.z.
Sottotitolo	1- PIANTE PIANO INTERRATO (AUTORIMESSA) 2- PIANTE PIANO TERRA (COMMERCIALE) 3- PIANTE PIANO PRIMO (UFFICI) 4- PIANTE PIANO SECONDO (UFFICI + RESIDENZE) 5- PIANTE PIANO TERZO (RESIDENZE)	6- PIANTE PIANO QUARTO (RESIDENZE) 7- PIANTE PIANO QUINTO (RESIDENZE) 8- PIANTE PIANO SESTO (RESIDENZE) 9- PIANTE PIANO SETTIMO (RESIDENZE) 10- SUPERFICIE COPERTA E PARCHEGGI	
Data	Ottobre 2022	Scala	1:200
Revisori	I Progettisti		
Note	Ing. Giuseppe Chiappetta Arch. Francesco Carlo Valentini		

Il presente elaborato è coperto da "copyright".  
Pertanto, chiunque ne realizasse riproduzioni o copie o ne facesse utilizzo per usi diversi da quelli autorizzati con relativa firma apposta in calce ed in originale dall'autore, sarebbe perseguibile a norma di legge.  
L'ing. Giuseppe Chiappetta è il solo ed unico a rispondere di quanto in esso contenuto e ad autorizzare la sua destinazione e la sua eventuale cessione.