

COMUNE DI COSENZA

(Provincia di Cosenza)



PROGETTO

Completamento della Chiesa parrocchiale del "Sacro Cuore di Gesù e Madonna di Loreto" sita in P.zza Loreto

PROGETTO	<i>Architettonico</i>
TAV. N. 9	<i>Studio planivolumetrico e rendering</i>

COMMITTENTE Ente Parocchia Sacro Cuore di Gesù (Codice fiscale 98006340784) Parroco e Legale Rappresentante Sac. Don Michele FORTINO	PROGETTISTA, C.S.P., C.SE. e D.L. Ing. Ulisse SMERIGLIO
ARCIDIOCESI COSENZA E BISIGNANO Visto il RUP Ing. Umile DE MARCO	IMPRESA APPALTATRICE

data elaborazione maggio 2021

Planivolumetrico vista lato Sud-Est

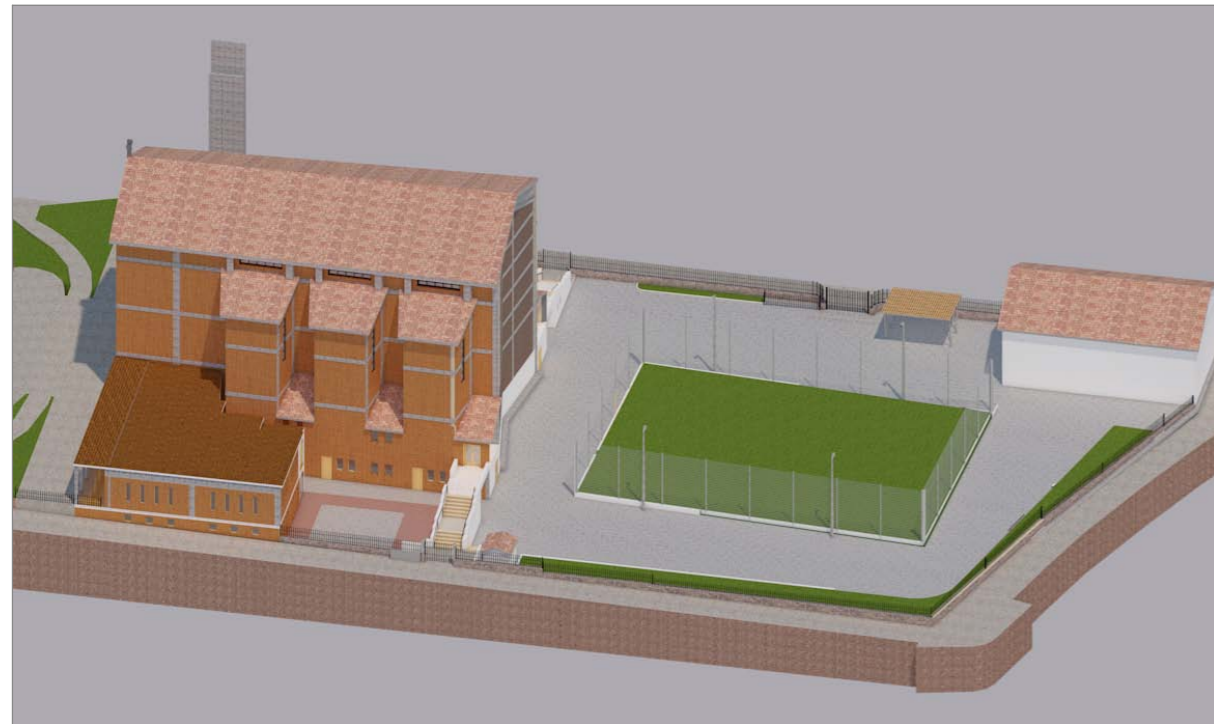

VISTA 1 - Stato attuale

Planivolumetrico vista lato Nord-Est



VISTA 2 - Stato attuale



VISTA 1 - Stato futuro



VISTA 2 - Stato futuro

Planivolumetrico vista lato Nord-Ovest



VISTA 3 - Stato attuale

Planivolumetrico vista lato Sud-Ovest



VISTA 4 - Stato attuale



VISTA 3 - Stato futuro



VISTA 4 - Stato futuro

Profili altimetrici



PROFILO A

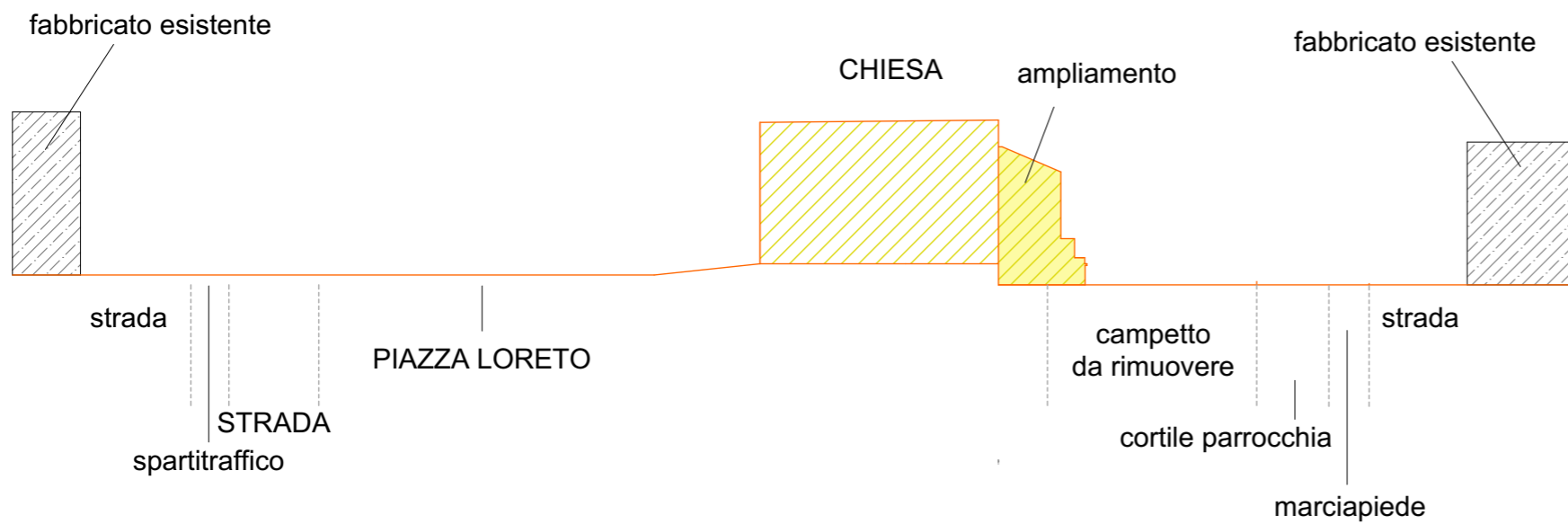

PROFILO B

