

COMUNE DI COSENZA
(Provincia di Cosenza)



PROGETTO

Completamento della Chiesa parrocchiale del "Sacro Cuore di Gesù e Madonna di Loreto" sita in P.zza Loreto

PROGETTO	Architettonico
TAV. N. 7	SEZIONI - Stato attuale e Stato futuro

COMMITTENTE Ente Parocchia Sacro Cuore di Gesù (Codice fiscale 98006340784) Parroco e Legale Rappresentante Sac. Don Michele FORTINO	PROGETTISTA, C.S.P., C.SE. e D.L. Ing. Ulisse SMERIGLIO
---	---

ARCIDIOCESI COSENZA E BISIGNANO Visto il RUP Ing. Umile DE MARCO	IMPRESA APPALTATRICE
---	-----------------------------

data elaborazione maggio 2021

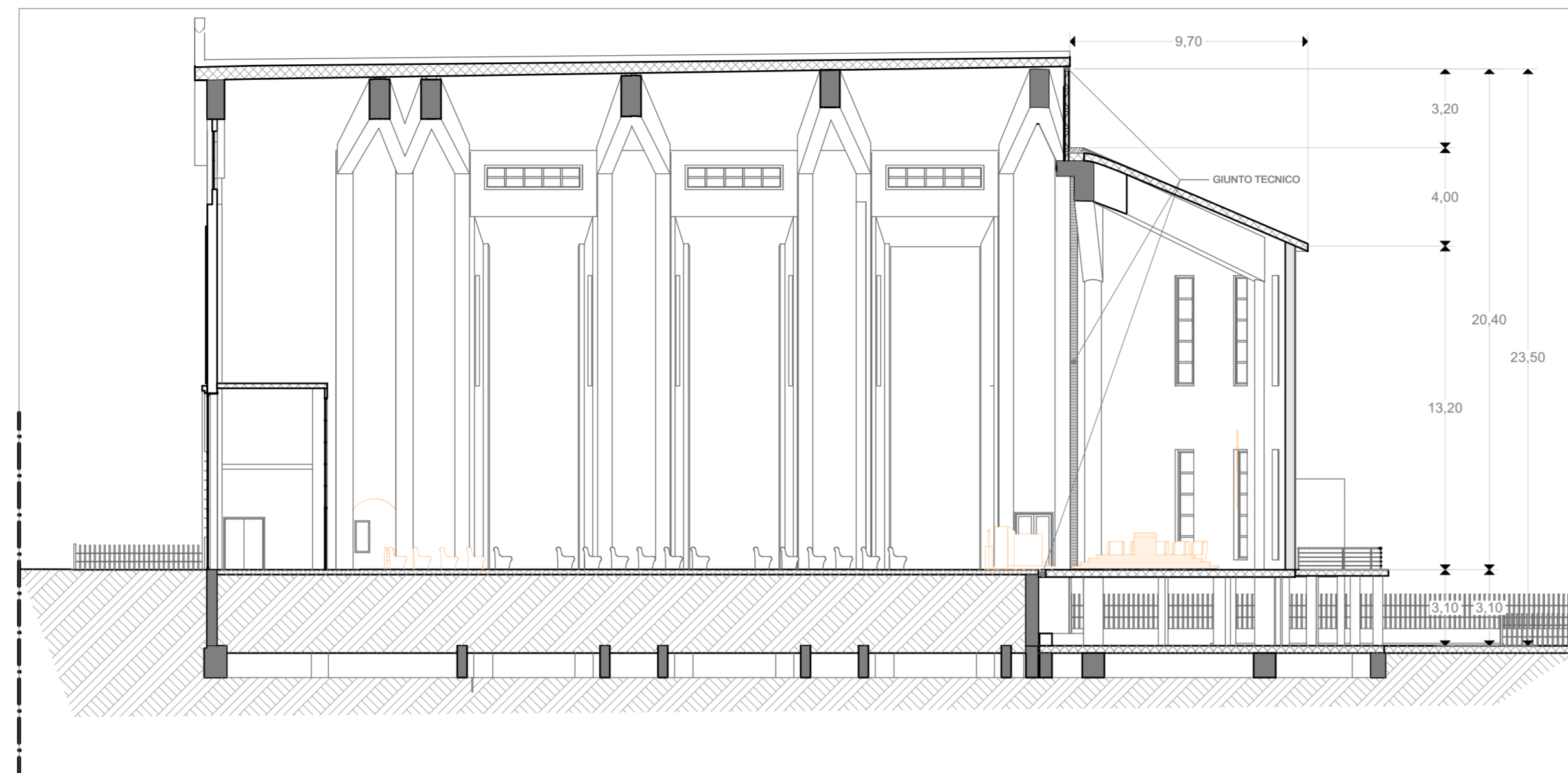

A1 Sezione longitudinale stato futuro

1:200

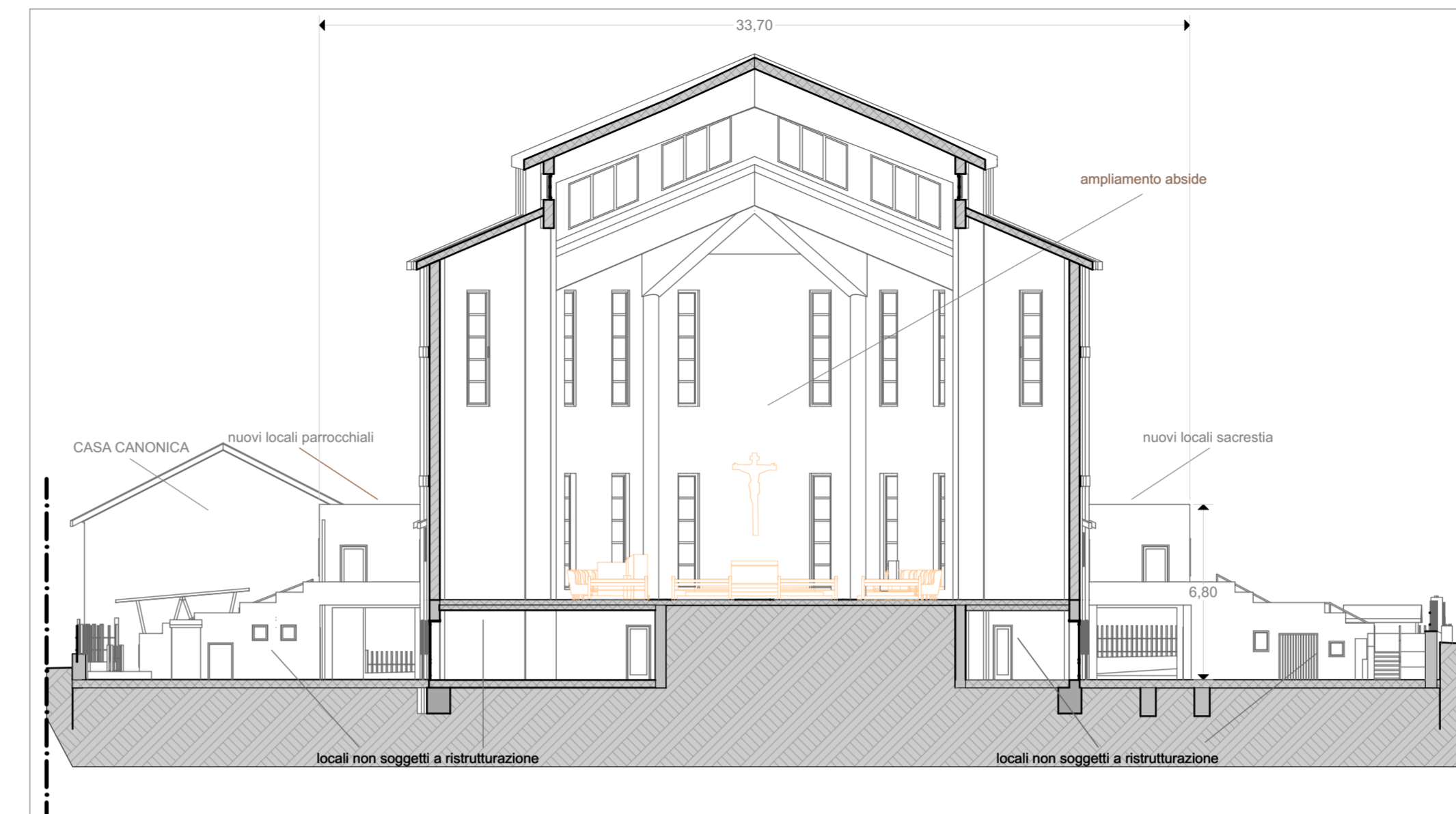

B1 Sezione trasversale stato futuro

1:200

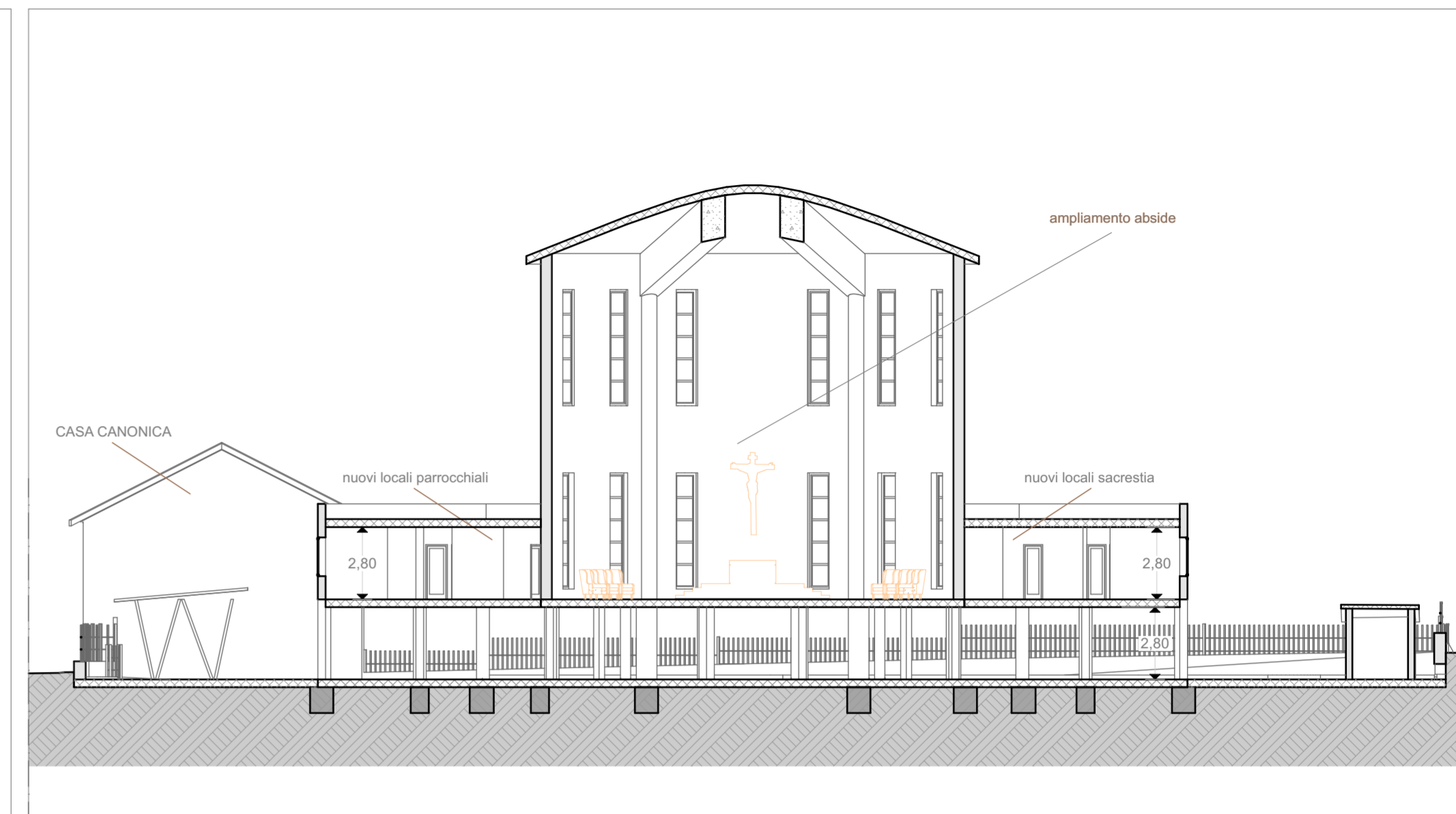

B2 Sezione trasversale stato futuro

1:200

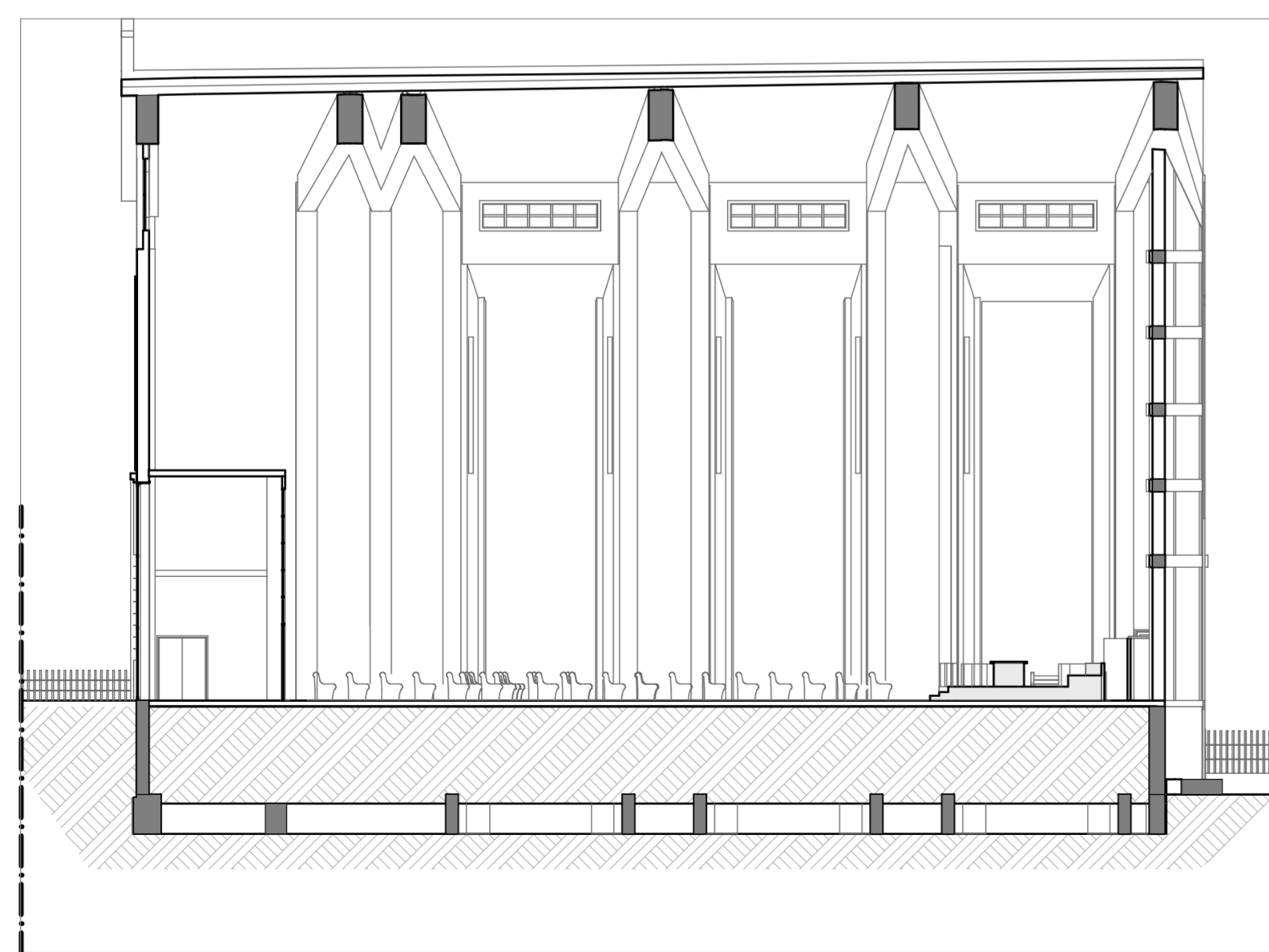

A Sezione longitudinale stato attuale

1:200

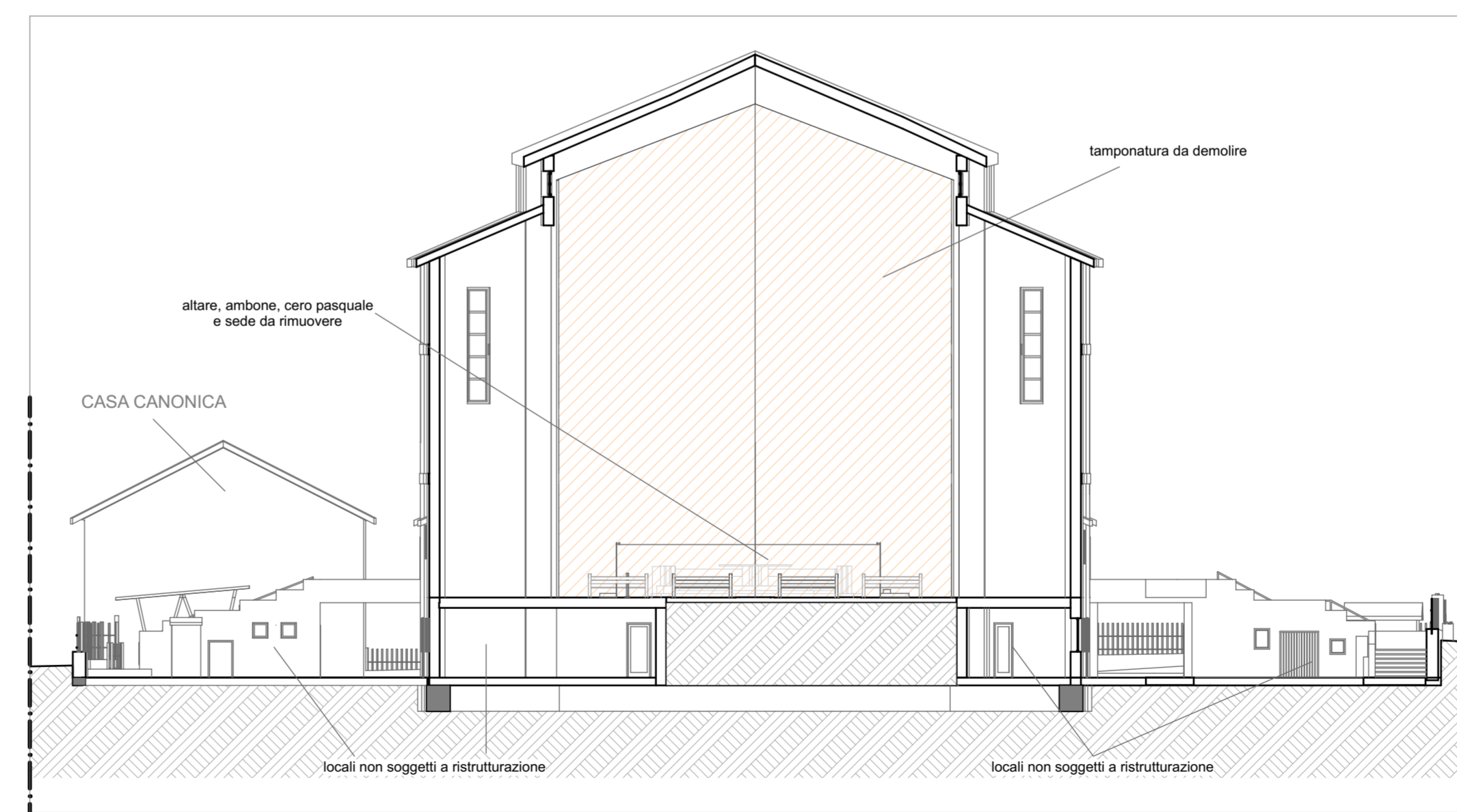

B Sezione stato attuale

1:200