

COMUNE DI COSENZA
(Provincia di Cosenza)



PROGETTO

Completamento della Chiesa parrocchiale del "Sacro Cuore di Gesù e Madonna di Loreto" sita in P.zza Loreto

PROGETTO	<i>Architettonico</i>
TAV. N. 6	<i>PROSPETTI - Stato attuale e Stato futuro</i>

COMMITTENTE Ente Parrocchia Sacro Cuore di Gesù (Codice fiscale 98006340784) Parroco e Legale Rappresentante Sac. Don Michele FORTINO	PROGETTISTA, C.S.P., C.S.E. e D.L. Ing. Ulisse SMERGLIO
--	---

ARCIDIOCESI COSENZA E BISIGNANO Visto il RUP Ing. Umile DE MARCO	IMPRESA APPALTATRICE
---	-----------------------------

data elaborazione maggio 2021



Lato Sud (Via F. S. Nitti) Prospetto stato futuro 1:200

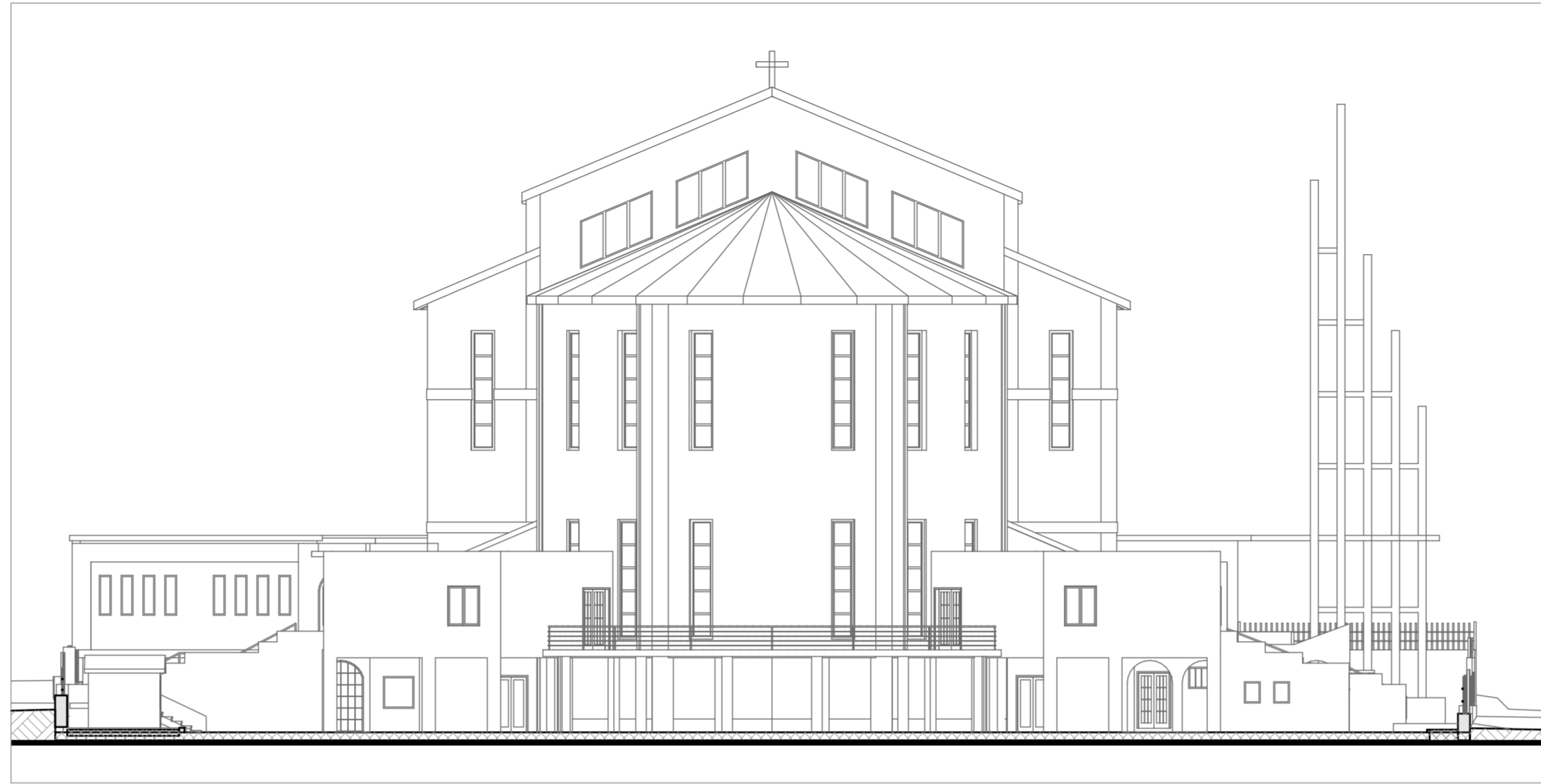

Lato Est Prospetto stato futuro 1:200

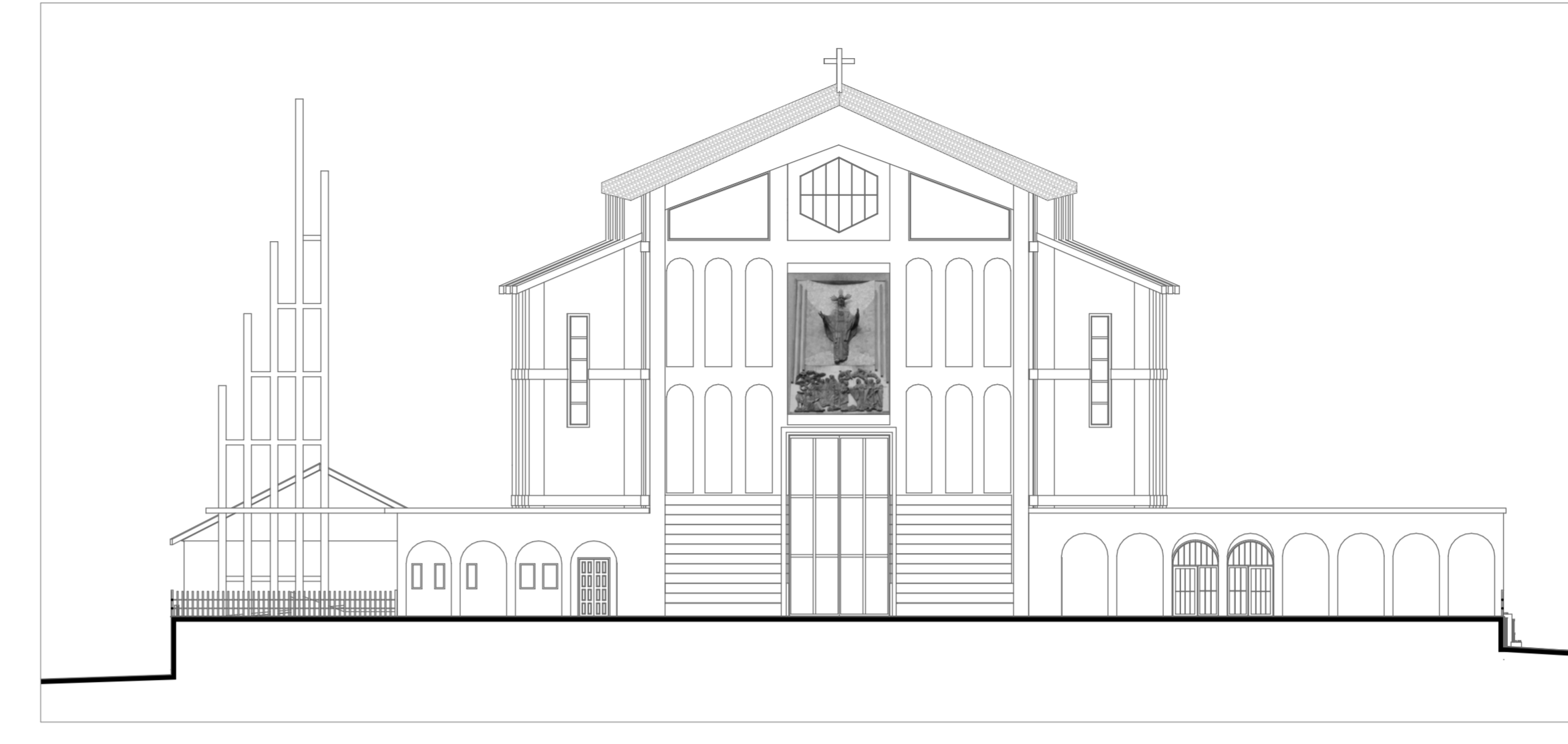

Lato Ovest Prospetto stato futuro 1:200



Lato Nord (Via A. Gramsci) Prospetto stato futuro 1:200



Lato Sud (Via F. S. Nitti) Prospetto stato attuale 1:200

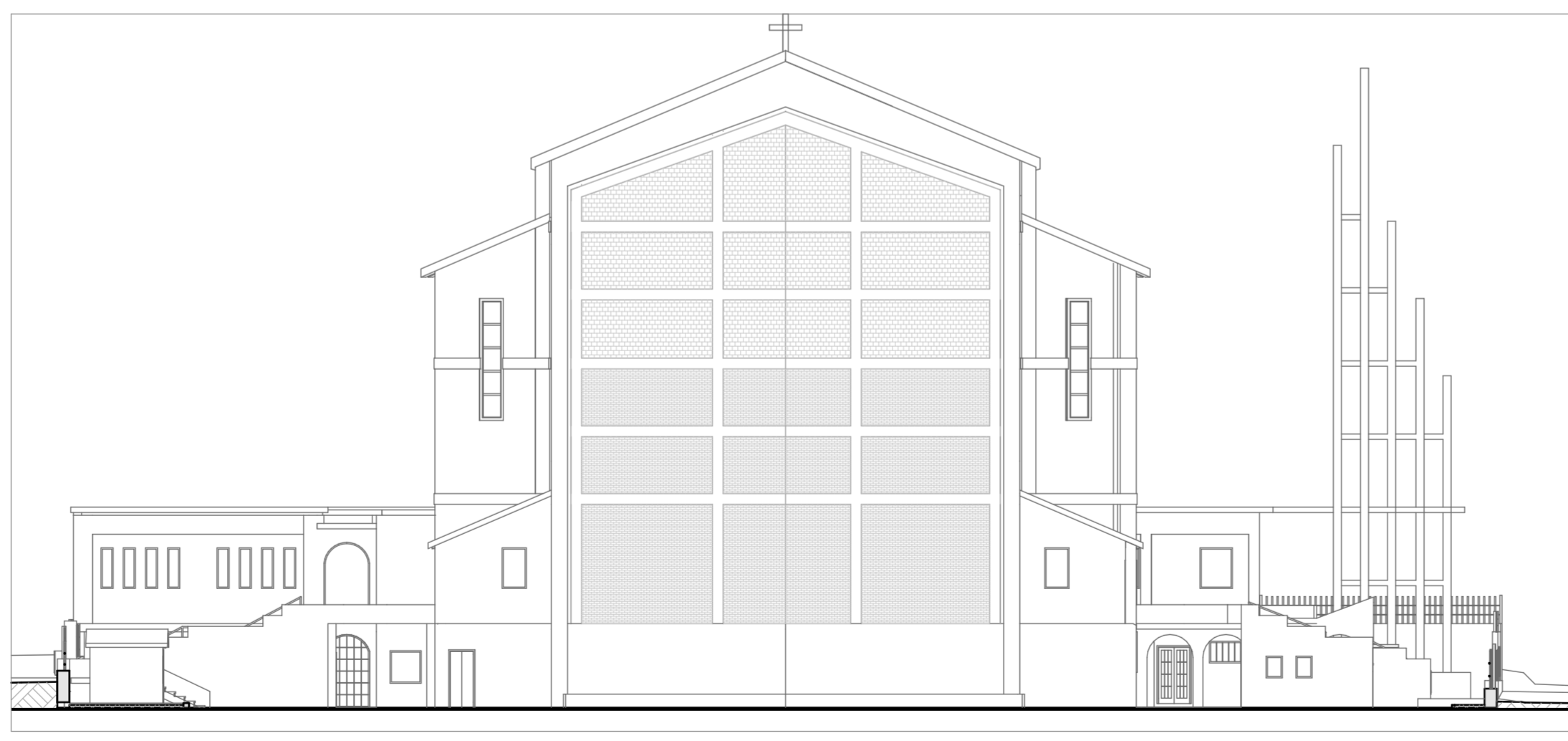

Lato Est Prospetto stato attuale 1:200

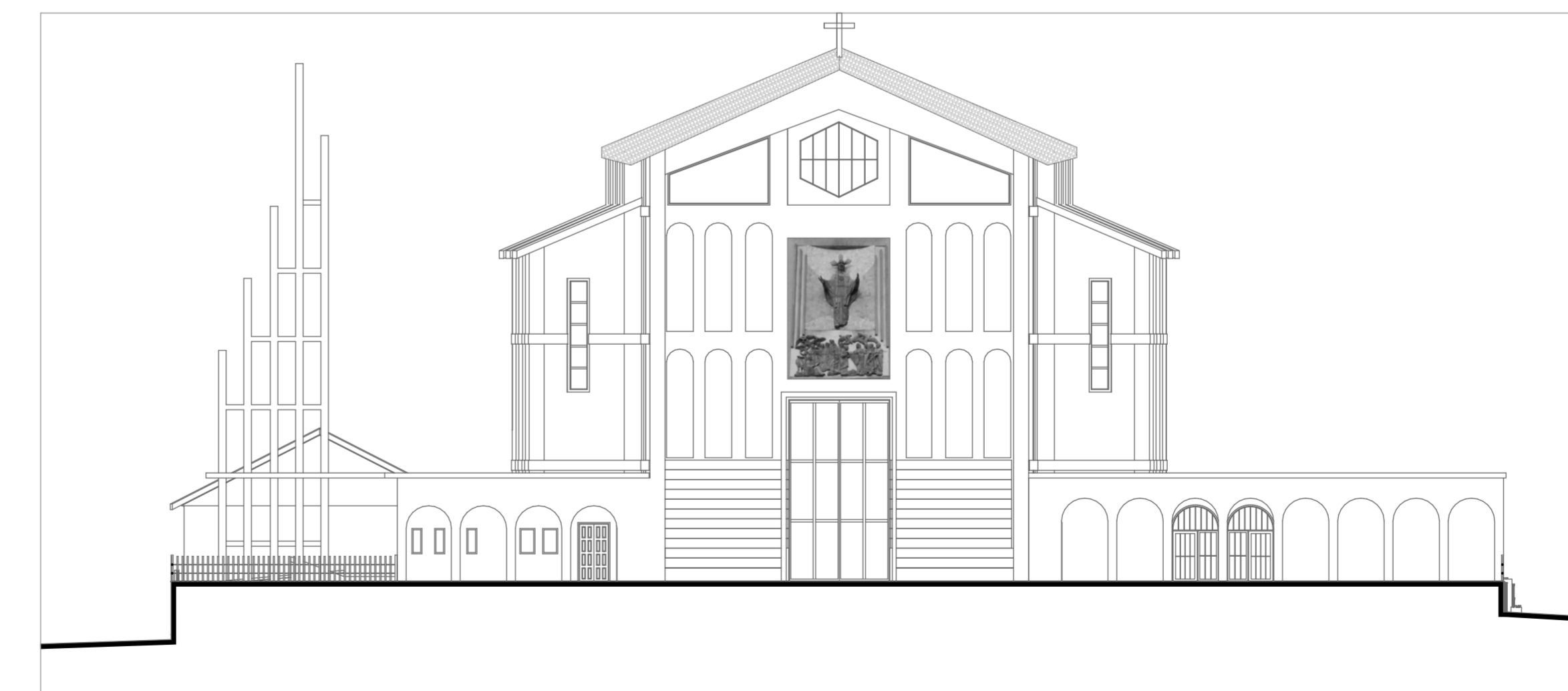

Lato Ovest Prospetto stato attuale 1:200

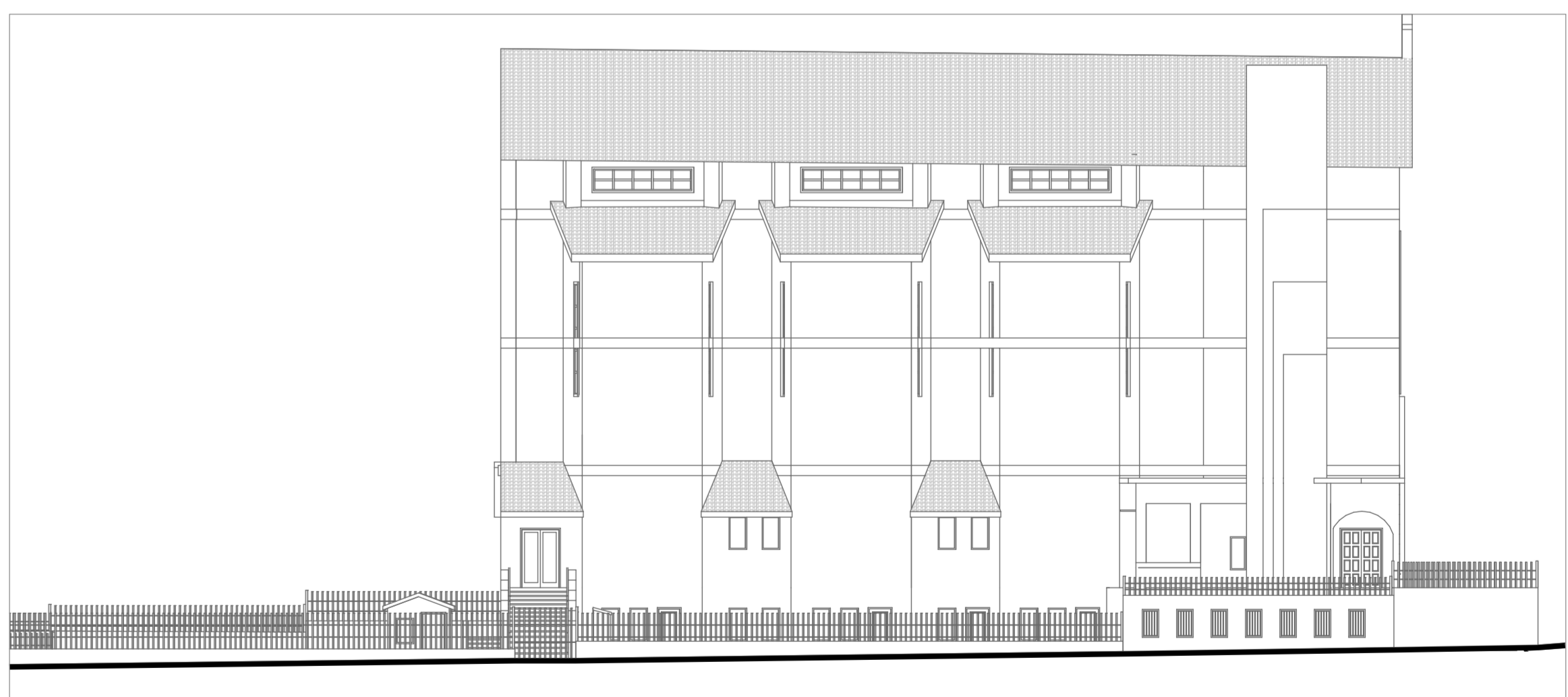

Lato Nord (Via A. Gramsci) Prospetto stato attuale 1:200